109 學年度 正確用藥(含全民健保)宣導講座

日期：109/10/08（四）

地點：中平國小 3F 會議室

對象：本校五年級學生
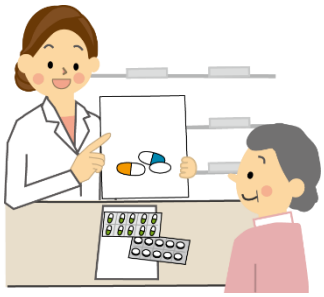
講師：陳俊安藥師