109 學年度 本校參與神農小學堂健康知識創意競賽

日期：109/11/11（三）

地點：桃園市平鎮區圖書館演藝廳
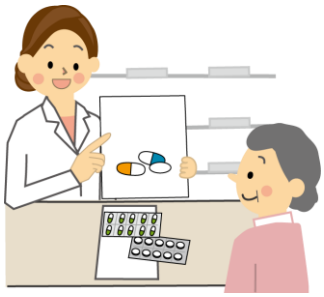
參賽者：本校六年級學生